

第一部分 报告首页



尊敬的 李力 先生：

您好！

感谢您对 北大医疗怡健殿 的信赖。现将您的健康体检报告呈上。

为方便您及时了解自己的健康状况，对于本次体检异常结果，我们在体检项目以“*”进行了标示，请您重点关注并仔细阅读主检专家相关健康提示。您也可以登录北大医疗怡健殿的微信公众号（怡健殿健康管理中心），通过图文或语音问诊方式，与专家进行在线解读和就医咨询。怡健殿全体医务人员会竭诚为您提供服务！

姓名： 李力 流程号： 2022081534604 体检日期： 2022-08-15

套餐名称： 2022平安寿险核保贵宾男

性别： 男 年龄： 29 岁 出生日期： 1993-10-05

民族： 汉族 婚否： 未婚 职业： 职员

电话： 15022915228 证件类型： 身份证 证件号码： 612732199310051811

单位： 中国平安人寿保险股份有限公司北京分公司

既往疾病史： 尿酸升高

家族史： 无

手术史： 无

输血史： 无

药物过敏史： 无

传染病史： 无

吸烟史： 无

饮酒史： 无

第二部分 本次体检异常提示

一、体格检查异常部分

外科（男）： 包皮过长

眼科： 双眼屈光不正

口腔科： 详见口腔报告单

二、实验室检查异常部分

无

第三部分 专家对重点问题建议

健康从了解自己开始，希望这份报告可以帮助改善、促进您的健康，同时请您重点关注以下问题：

- 1、 双眼屈光不正验光配镜，视力矫正不满意者，到医院进一步检查病因；

总检医生签字：李海红

审核时间： 2022-08-16 09:10:50

第四部分 健康体检结果

一般科室检查

检查项目	测量结果	正常参考值
身高(cm)	176.2	
体重(kg)	71.9	
体重指数	23.2	18.5~23.9
腰围(cm)	86	男≤90 女≤80
臀围(cm)	100	
腰臀比	0.86	男: <0.9 女: <0.85
收缩压(mmHg)	116	90~139
舒张压(mmHg)	72	60~89
脉搏(bpm)	87	60~100

临床科室检查

科室	检查项目	检查结果	医生
内科	心律	未见异常	路晓抗
	心音	未见异常	
	肺呼吸音	未见异常	
	肝脏触诊	未见异常	
	脾触诊	未见异常	
	腹部触诊	未见异常	
	下肢水肿	未见异常	
	神经系统	未见异常	
科室	检查项目	检查结果	医生
外科(男)	浅表淋巴结	未见异常	宋玉山
	甲状腺	未见异常	
	乳腺	未见异常	
	关节与脊柱	未见异常	
	外生殖器	* 包皮过长: 请注意观察;	
	其它	未见异常	
科室	检查项目	检查结果	医生
眼科	左眼视力(裸)	0.05	王欣远
	右眼视力(裸)	0.4	
	左眼视力(矫正)	免做	
	右眼视力(矫正)	免做	
	眼科检查	* 双眼屈光不正: 验光配镜, 视力矫正不满意者, 到医院进一步检查病因;	
科室	检查项目	检查结果	医生
耳鼻喉	外耳道	未见异常	李仲波

耳鼻喉	鼓膜	未见异常	李仲波
	耳廓	未见异常	
	鼻中隔	未见异常	
	下鼻甲	未见异常	
	鼻道	未见异常	
	扁桃体	未见异常	
	咽部	未见异常	

医技检查项目

心电图

路晓抗

检查项目	检查结果
心电图检查	未见异常

腹部彩色超声检查

李洪侠

检查项目	检查结果
肝	未见异常
胆囊	未见异常
胰腺	未见异常
脾	未见异常
肾	未见异常

临床检验项目

血常规

操作人：朱小芳 采集时间：2022-08-15 10:20

审核人：刘丽萍 审核时间：2022-08-15 11:18

标本类型：全血

检查项目	缩写	结果	提示	正常参考值	单位
白细胞计数	WBC	5.10		3.5-9.5	10 ⁹ /L
红细胞计数	RBC	4.76		男：4.3-5.8 女：3.8-5.1	10 ¹² /L
血红蛋白	HGB	145		男：130-175 女：115-150	g/L
红细胞压积	HCT	42.9		男：40.0-50.0 女：35.0-45.0	%
血小板计数	PLT	256		125-350	10 ⁹ /L
红细胞平均体积	MCV	90.0		82-100	fL
平均血红蛋白含量	MCH	30.5		27.0-34.0	pg
平均血红蛋白浓度	MCHC	339		316-354	g/L
嗜中性粒细胞总数	NEUT	2.89		1.8-6.3	10 ⁹ /L
淋巴细胞总数	LYM	1.80		1.1-3.2	10 ⁹ /L
嗜酸性粒细胞总数	EO	0.09		0.02-0.52	10 ⁹ /L
嗜碱性粒细胞总数	BASO	0.00		0-0.06	10 ⁹ /L

单核细胞总数	MONO	0.32		0.1-0.6	10 ⁹ /L
嗜酸性粒细胞百分数	E0%	1.7		0.4-8.0	%
嗜碱性粒细胞百分数	BASO%	0.0		0-1	%
红细胞分布宽度-CV	RDW-CV	11.9		11.0-16.0	%
血小板分布宽度	PDW	15.9		15-17.0	fL
平均血小板体积	MPV	8.4		6.5-12.0	fL
血小板比积	PCT	0.215		0.108-0.282	%
嗜中性粒细胞百分数	NEUT%	56.9		40-75	%
淋巴细胞百分数	LYM%	35.2		20-50	%
单核细胞百分数	MONO%	6.2		3-10	%

标本类型：血清

糖尿病筛查

操作人：朱小芳 采集时间：2022-08-15 10:51

审核人：刘丽萍 审核时间：2022-08-16 08:20

检查项目	缩写	结果	提示	正常参考值	单位
空腹血糖	GLU	4.81		3.9-6.1	mmol/L
糖化血红蛋白（高压液相色谱法）	HbA1C	5.2		4.0-6.0	%

标本类型：血清

血脂检查

操作人：朱小芳 采集时间：2022-08-15 10:51

审核人：刘丽萍 审核时间：2022-08-16 08:20

检查项目	缩写	结果	提示	正常参考值	单位
甘油三酯	TG	1.45		0.38~1.70	mmol/L
总胆固醇	CHO	4.97		2.9-5.68	mmol/L
高密度脂蛋白胆固醇	HDL-C	1.31		≥1.04	mmol/L

标本类型：血清

肿瘤标志物

操作人：刘丽萍 采集时间：2022-08-15 10:52

审核人：王林生 审核时间：2022-08-15 14:15

检查项目	缩写	结果	提示	正常参考值	单位
甲胎蛋白（发光法）	AFP	2.501		0-10	μg/L

标本类型：尿液

尿常规

操作人：邢天丽 采集时间：2022-08-15 09:48

审核人：刘丽萍 审核时间：2022-08-15 09:51

检查项目	缩写	结果	提示	正常参考值	单位
尿比重	SG	1.020		1.01~1.03	
尿酸碱度	PH	6.0		6.0~7.0	
尿蛋白	PRO	阴性(-)		阴性	
尿胆红素	BIL	阴性(-)		阴性	
尿胆原	URO	阴性(-)		阴性	
尿糖	GLU	阴性(-)		阴性	
尿酮体	KET	阴性(-)		阴性	
尿亚硝酸盐	NIT	阴性(-)		阴性	
尿潜血	BLD	阴性(-)		阴性	
尿白细胞	LEU	阴性(-)		阴性	

第五部分 近三次体检结果对比

一般科室检查

检查项目	2022-08-15
体重(kg)	71.9
体重指数	23.2
腰围(cm)	86

血脂

检查项目	2022-08-15
甘油三酯(mmol/L)	1.45
总胆固醇(mmol/L)	4.97
高密度脂蛋白胆固醇(mmol/L)	1.31

血糖

检查项目	2022-08-15
空腹血糖(mmol/L)	4.81
糖化血红蛋白(%)	5.2

肝功能

检查项目

肾功能

检查项目

肿瘤标志物

检查项目	2022-08-15
甲胎蛋白($\mu\text{g/L}$)	2.501

近三次专家对重点问题提示

2022-08-15

1. 双眼屈光不正验光配镜，视力矫正不满意者，到医院进一步检查病因；

单项报告

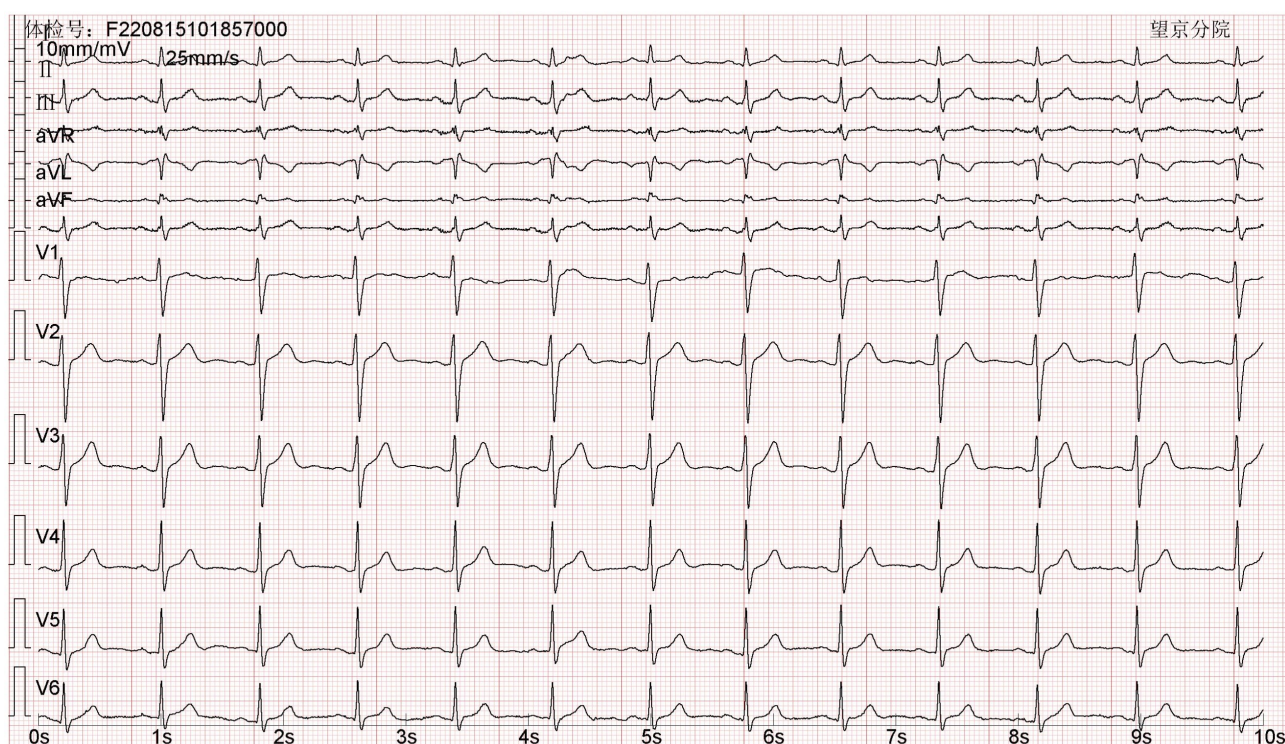

单项报告

口腔科检查单

8

北京怡健殿堂望京诊所

检查号: 20220815346

姓名: 李力 性别: 男 出生日期: 1993-10-05 (29岁) 归档号: 0000877828

牙体 未见异常

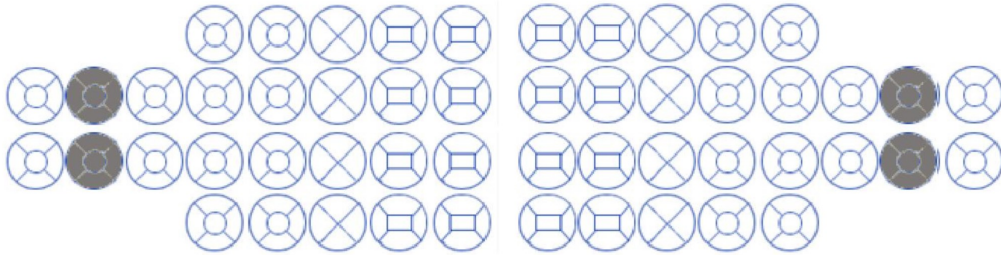

检查 探 叩 冷 热 松动度 压痛

异常描述

牙周 未见异常

异常描述

- 牙龈充血
- 牙龈水肿
- 牙龈增生
- 牙结石
- 牙周袋3-5mm
- 牙周袋深度6mm或以上
- 除外区段 (少于两颗功能牙存在)

	17/16	11	26/27
	47/46	31	36/37

印象 建议

7		浅龋
7		
7		中龋
7		

牙结石

每年复检
保持良好口腔卫生习惯
定期洗牙, 保健牙刷,
正确刷牙方法
请到口腔门诊治疗

记录人签字: 夏美红 医师签字: 孙赫

乙肝报告

姓名： 李力
性别： 男
流程号： 2022081534604
体检日期： 2022-08-15

出生日期： 1993-10-05 证件号码： 612732199310051811

检查项目	缩写	结果	提示	正常参考值	单位
乙型肝炎表面抗原（发光法）	HBsAg	阴性(0.00)		<0.1 阴性	Iu/ml
乙型肝炎e抗原（发光法）	HBeAg	阴性(0.365)		<1.0 阴性	s/co

乙肝病毒检测意义

一、乙肝病毒标志物的意义：

- 1、乙肝表面抗原（HBsAg）阳性有四种可能：A、病毒携带者；B、急性感染早期；C、由“三阳”转变而来，提示病毒复制趋于停止，传染性小；D、病毒核心部分与人体肝细胞核心部分整合为一体，无传染性。
- 2、乙肝表面抗体抗（HBsAb）阳性：表示有保护性抗体，对乙肝有免疫力，注射乙肝疫苗及自然感染痊愈后都可产生抗HBs。
- 3、乙肝e抗原（HBeAg）阳性：是乙肝病毒复制的指标，提示有传染性。
- 4、乙肝e抗体（HBeAb）阳性：一般情况下提示乙肝病毒低复制或不再复制，某些情况下结合DNA检测明确是否存在病毒变异。
- 5、乙肝核心抗体（HBcAb）阳性：提示感染过乙肝。

二、乙肝病毒检测五项的常见组合

- 1、乙肝表面抗原、乙肝e抗原、乙肝核心抗体阳性：俗称大三阳，提示感染乙肝病毒，具有传染性，建议及时就医。
- 2、乙肝表面抗原、乙肝e抗体、乙肝核心抗体阳性：俗称小三阳，提示感染乙肝病毒，建议每半年复查肝功能和乙肝病毒五项。
- 3、乙肝表面抗原、乙肝e抗原阳性：提示乙肝病毒感染早期，具有传染性，建议及时就医。
- 4、乙肝e抗体、乙肝核心抗体阳性：提示急性乙型肝炎病毒感染的恢复期，或曾经感染过乙肝病毒，但是机体未产生免疫力（恢复期）。
- 5、乙肝表面抗体、乙肝e抗体、乙肝核心抗体阳性：提示曾经感染过乙肝病毒，体内产生一定的免疫力。
- 6、乙型肝炎五项全部阴性：提示体内目前对乙型肝炎病毒无免疫力，预防乙型肝炎病毒最有效、最简便、最经济的方法是注射乙肝疫苗，建议在体检后三个月内携带体检报告去免疫预防门诊咨询接种乙肝疫苗事宜。
- 7、乙肝表面抗原、乙肝表面抗体阳性：乙肝病毒变异；或者过度期（这个少见）。

以上内容仅供参考，必要时还需参照肝功能结果到正规医院复查、治疗。